

ŘEZ A-A

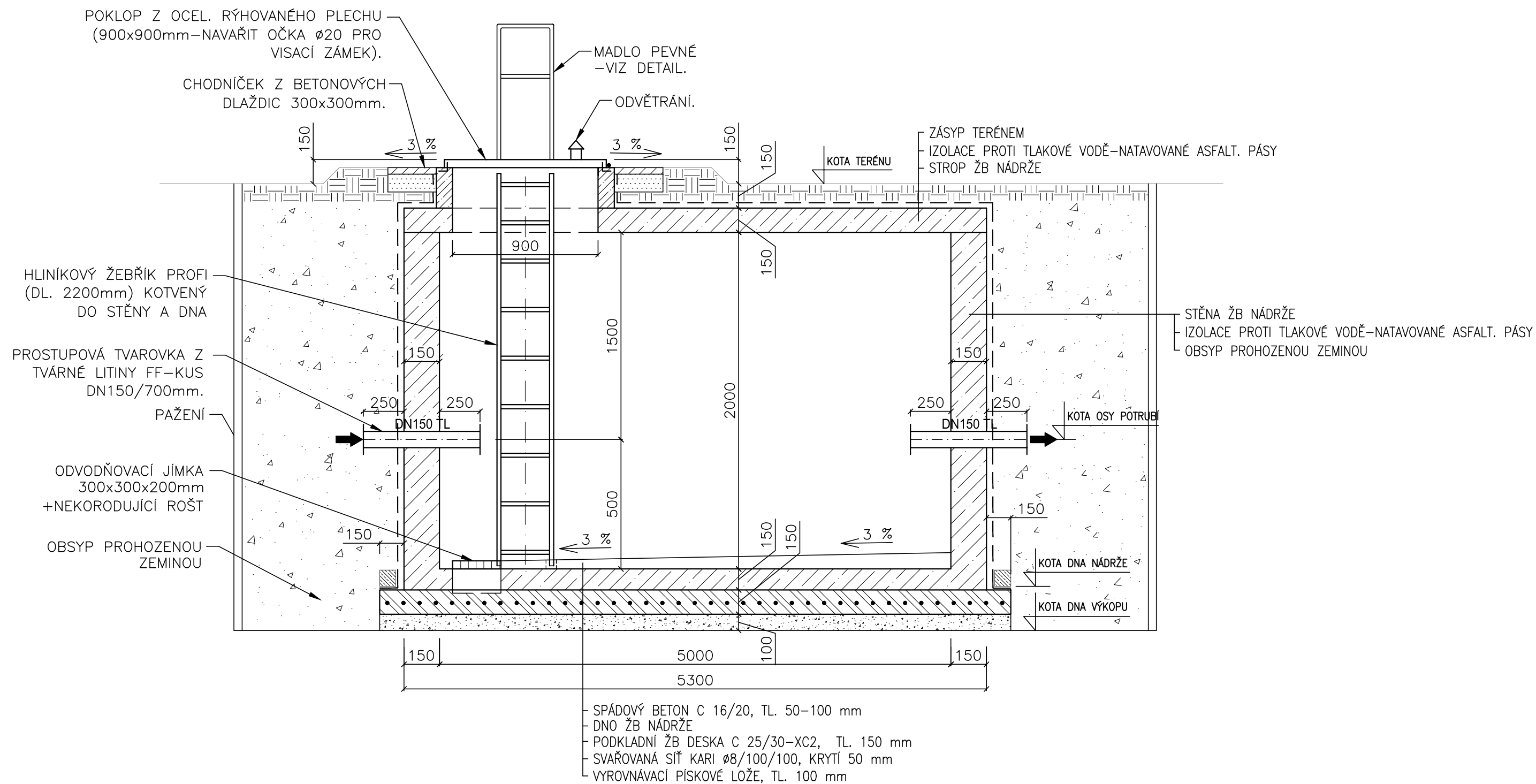

PŮDORYS

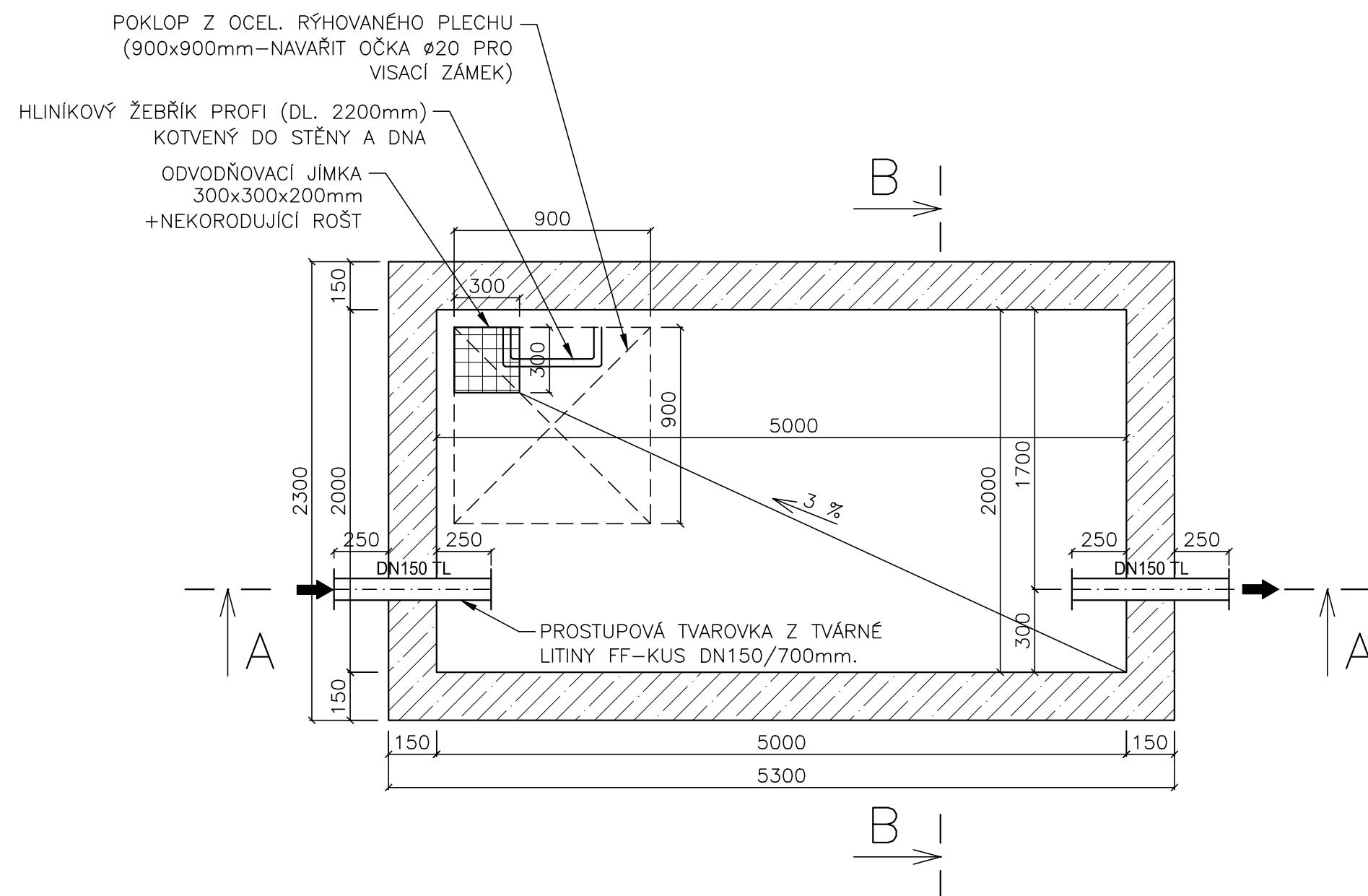

ŘEZ B-B

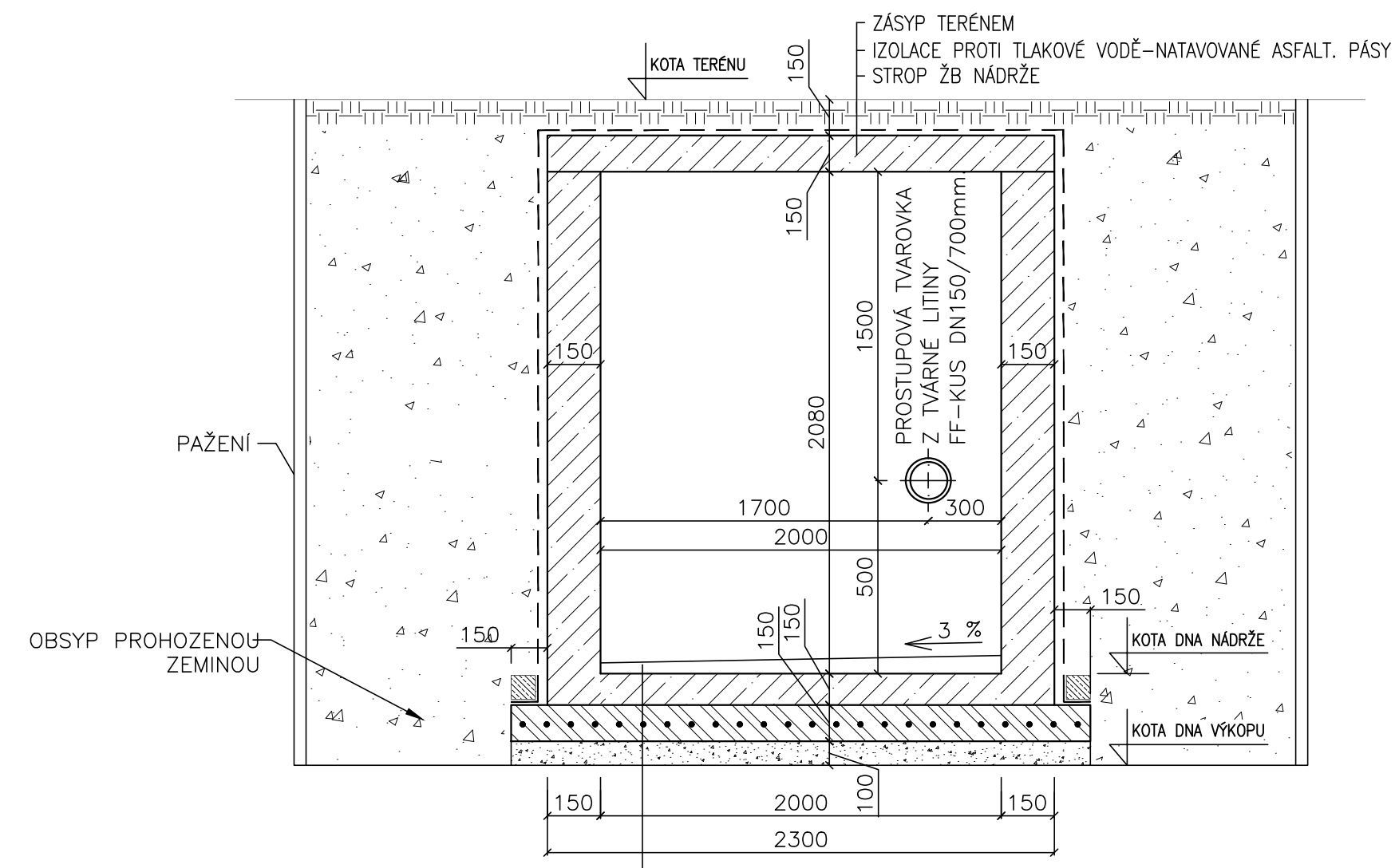

MADLO – OC. TRUBKA

Ø 32x3, DL. 340 mm

- VÁHA $2,146 \times 3,40 = 7,30 \text{ kg}$

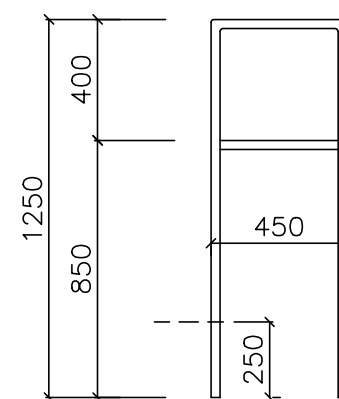



POZNÁMKA:

1. PLASTOVÉ STĚNY ŠACHTY BUDOU KOTVENY DO
OBETONOVÁNÍ C 25/30–XF2 POMOCÍ KOTEV
WH–KOTE s 1ks/m2.

<p>GENERÁLNÍ PROJEKTANT:</p>	 <p>DOPRAPLAN s.r.o.</p>	<p>DOPRAPLAN s.r.o. Přemyslovců 462/6 709 00 Ostrava tel.: +420 556 731 611 www.dopraplan.cz</p>
----------------------------------	--	--

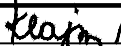
**D.1.
SO 351
DPS**

VEDOUCÍ PROJEKTANT		ING. DAGMAR KLAJMONOVÁ		 KLAJMONOVÁ		SOUTŘADNICOVÝ SYSTÉM: VÝŠKOVÝ SYSTÉM:		S-JTSK S.p.v.	
ZODPOVĚDNÝ PROJEKTANT		ING. TOMÁŠ JANOŠEC		 JANOŠEC T.		ING. TOMÁŠ JANOŠEC			
ZPRACOVAL		ING. TOMÁŠ JANOŠEC		 JANOŠEC T.		projektant zdravotnických a staveb vodního hospodářství IČ: 07467117			
TECHNICKÁ KONTROLA		-				ČKAIT: 1103687			
OBJEDNATEL: STATUTÁRNÍ MĚSTO FRÝDEK-MÍSTEK								TEL: 777 08 39 10	
KRAJ: MORAVSKOSLEZSKÝ		OKRES: FRÝDEK-MÍSTEK		OBEC: MĚSTO FRÝDEK-MÍSTEK					
AKCE:		DATUM 01/2025 MĚŘITKO 1:25 STUPEŇ DPS ZAK. ČÍSLO 23027 ČÍS. PŘÍLOHY PARÉ							
Vybudování komunikací a inženýrských sítí v lokalitě Berlin 2									
ČÁST:		SO 351 VODOVOD							
PŘÍLOHA:		VODOMĚRNÁ ŠACHTA <div>05.</div>							